

Vistec Seminare.

Termine 2020

Kompetenz für Arbeits-,
Verkehrs- und Sozialmedizin

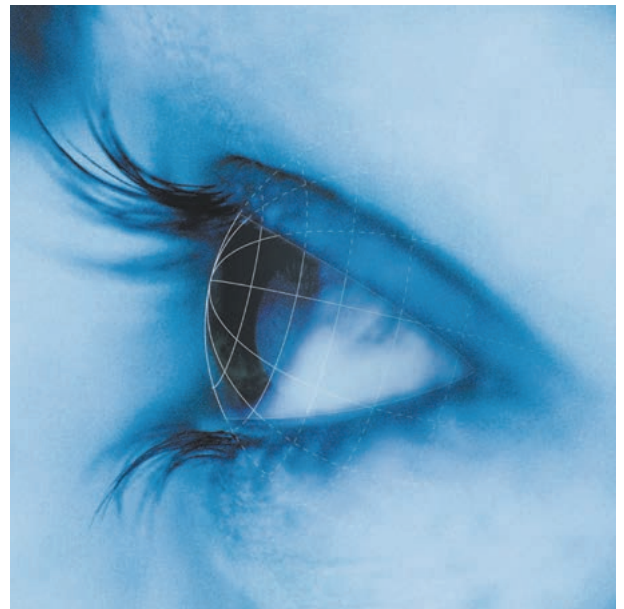

Wissenschaftliche Leitung



Dr. med. Peter W. Frank
Facharzt für Allgemeinmedizin,
Sport-, Betriebs- und
Flugmedizin

Referenten



Karl Amort, Arzt und externer fachlicher Berater der Vistec AG, gehört zum Kreis der geschätzten Referenten im Rahmen der arbeitsmedizinischen Kurse der Ärztekammern z.B. in Dresden, Bochum, Ulm und München. Er besitzt die ausgezeichnete Fähigkeit, komplizierte naturwissenschaftliche Sachverhalte verständlich zu vermitteln. Seine Spezialgebiete sind die Untersuchung des Sehvermögens unter arbeitsmedizinischen und verkehrsmedizinischen Aspekten, vor allem die Untersuchung des Gesichtsfeldes nach FeV. Kommentare wie z. B. „Referent sehr kompetent“ belegen die Qualität seiner Seminare.



Dipl.-Psych. Johanna Nädtke, Leiterin der Abteilung Psychometrie der Vistec AG, absolvierte ihr Studium an den Universitäten in Berlin und Potsdam. Spezialisiert auf dem Gebiet der Psychodiagnostik erwarb sie während ihrer langjährigen Zusammenarbeit mit Herrn Dr. Michael Berg umfassendes Expertenwissen, insbesondere im Umgang mit dem psychometrischen Testsystem Corporal. Bei der Weiterentwicklung der Testverfahren arbeitet sie sehr eng mit den Psychologie Fakultäten der Freien Universität und der Humboldt Universität Berlin zusammen. Mit der Ausbildung zur Gesundheitspsychologin erweitern sich ihre fachlichen Kenntnisse, wovon insbesondere die Anwender und Seminar/Webinar-Teilnehmer profitieren.



Dorothea Winter, Fachpsychologin für Verkehrspsychologie und verkehrspsychologische Gutachterin, absolvierte ihr Studium an der Universität Salzburg. Im Rahmen ihrer Masterarbeit kooperierte sie eng mit Herrn Dr. Berg und Dipl. Psych. Johanna Nädtke und lernte das Testsystem Corporal, dessen wissenschaftliche Basis und praktische Anwendung fundiert kennen. Mittlerweile gibt sie ihr erworbenes Wissen in Seminaren und Fortbildungen weiter und steht unseren Kunden an der Hotline mit Rat und Tat zur Seite. Durch ihre verkehrspsychologische Qualifikation erhalten Testsystem-Anwender und Seminar/Webinar-Teilnehmer eine überaus kompetente Anlaufstelle.



Peter Pieper, arbeitsmedizinischer Assistent, Medizinprodukteberater und Senior Produkt Manager der Vistec AG, bereichert Vistec Fortbildungen mit seinem großen praktischen Erfahrungsschatz. Die gute Mischung aus Theorie und Praxis wird in den Seminaren mit praktischem Übungsteil und vor allem bei individuellen Seminaren vor Ort geschätzt. Seine fachliche Qualifikation beruht u.a. auf einer fundierten wehrmedizinischen Ausbildung, seiner Tätigkeit im Rettungsdienst, zahlreichen medizinischen und ophthalmologischen Fortbildungen und seiner Berufserfahrung in der Arbeitsmedizin.



Fabian Meier, arbeitsmedizinischer Assistent und Medizinprodukteberater, gehört seit 2014 zu unseren Fachexperten, die eine gute Balance zwischen Theorie und Praxis finden. Sein medizinisches Wissens-Funda-

ment besteht aus seiner Ausbildung zum examinierten Krankenpfleger und seiner 10-jährigen Tätigkeit in unterschiedlichen medizinischen Fachbereichen. Seit 2011 liegt der Schwerpunkt seiner Tätigkeit in der Arbeitsmedizin. Dank zahlreicher Fortbildungen im Bereich Ophthalmologie und seinem exzellenten Erfahrungsschatz aus der arbeitsmedizinischen Praxis bereichert er nun das Team unserer Vistec-Seminar-Referenten.



Michael Grunewald, Augenoptikermeister, Geschäftsführer bei MG Optik/ Brillenmobil, gefragter Referent aufgrund des großen Erfahrungsschatzes bei Versorgung von Sehhilfen für kranke, sehbehinderte und betagte Menschen

sowie Personen am Arbeitsplatz. Besonderes Augenmerk gilt der umfassenden Analyse und Motilitäts-trainingsmaßnahmen bei Menschen mit „Sehstress“ bzw. „Office Eye Syndrom“. Hier besteht reger fachlicher Austausch mit Sportwissenschaftlern, Therapeuten und Augenärzten.

Tagesseminar

Rund um den Sehtest

Grundlagen der Untersuchung visueller Funktionen in der Arbeitsmedizin

Referenten: Karl Amort, Peter Pieper, Fabian Meier, Michael Grunewald

Ziel des Seminars

ist, "Sehen" zu verstehen, die wesentlichen Grundlagen des Gesichtssinns und der Untersuchung der unterschiedlichen Qualitäten des Sehvermögens kennenzulernen. Einführung in die einschlägigen Untersuchungsvorgaben z.B. für Bildschirmarbeit, Fahr- und Steuertätigkeiten, Absturzgefahr und FeV Anlage 6.

Zielgruppe

Ärztinnen und Ärzte, Arbeitsmedizinisches Assistenzpersonal

Voraussetzungen

Medizinische Vorbildung

Inhalt

- Anatomische und physiologische Grundlagen des Sehens
- Optische Grundlagen: Linsen, Brechung und Brechkraft
- Akkommodation, Alterssichtigkeit
- Fehlsichtigkeiten und prinzipielle Korrektur
- Brillenpässe lesen und verstehen
- Sehschärfe und Visus
- Untersuchung des Visus, verschiedene Sehzeichen und Testmethoden
- Kontrast- und Dämmerungssehen, Untersuchungsmethoden

- Binokularsehen, Naheinstellungsreaktion, Schielen, Stereopsis
- Untersuchung des Binokularsehens
- Grundlagen und Untersuchungsmethoden (ersetzt nicht die Tagesseminare Perimetrie!)
- Farbsinn, Farbsinnstörungen, Untersuchung des Farbsinns
- Häufige Augenerkrankungen und ihre Auswirkungen auf das Sehvermögen/ Therapieoptionen

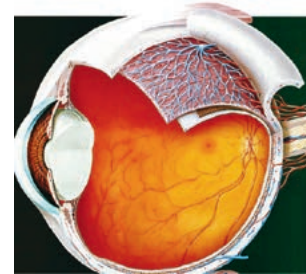

Termine	Uhrzeit	Ort
Do, 30. Januar 2020	9–17 Uhr	Mannheim
Do, 26. März 2020	9–17 Uhr	Hamburg
Do, 23. April 2020	9–17 Uhr	Berlin
Do, 07. Mai 2020	9–17 Uhr	Köln
Do, 11. Juni 2020	9–17 Uhr	Erfurt

Teilnahmegebühr*

inkl. Zertifikat, Seminarunterlagen, Verpflegung und MwSt.

Ärztinnen und Ärzte:	265,00 €
Assistenzpersonal:	235,00 €

Zusatzinformation

Dieses Seminar beinhaltet keine praktischen Übungen an Sehtestgeräten.

Tagesseminar

Sehen am Bildschirm- arbeitsplatz (Arbeits- medizinische Regel 14.1)

Untersuchung des Sehvermögens und Umgang mit den Resultaten

Referent: Karl Amort, Michael Grunewald

Ziel des Seminars

Erlernen der Sehtest-Durchführung und zusätzlicher Untersuchungsmethoden. Beurteilung der Untersuchungsergebnisse und ihrer Konsequenzen für Arbeitsplatz und Korrektur. Kenntnis der unterschiedlichen Methoden zur Korrektur und ihrer optionalen Anwendung angepasst an die Arbeitsaufgabe. Beratung hinsichtlich spezieller Sehhilfen und Arbeitsplatzgestaltung für Arbeitnehmer und Arbeitgeber.

Zielgruppe

Ärztinnen und Ärzte in der Arbeitsmedizin,
arbeitsmedizinisches Assistenzpersonal

Voraussetzungen

Medizinische Vorbildung

Inhalt

- Kurze Wiederholung der relevanten Anatomie und Physiologie
- Akkommodation und Alterssichtigkeit, Fehlsichtigkeiten
- Spezialfall latente Hyperopie
- Vor der Untersuchung, Untersuchungsablauf, zusätzliche Untersuchungen
- Spezifische Anamnese (Erkrankungen, Medikation) und Einbeziehung von Untersuchungsergebnissen von Augenärzten und Augenoptikern

- Asthenopische Beschwerden
- Die Sehhilfe am Arbeitsplatz:
Die Alltagsgleitsichtbrille, Bildschirmbrille, Lesebrille, monofokale und multifokale Kontaktlinsen
- Wissen rund um Brillengläser (Filter, Entspiegelung) und Kontaktlinsen
- Das „Trockene Auge“ und das „Office Eye Syndrom“



Termine

Do, 05. März 2020

Do, 17. September 2020

Do, 08. Oktober 2020

Do, 12. November 2020

Uhrzeit

9–17 Uhr

9–17 Uhr

9–17 Uhr

9–17 Uhr

Ort

München

Mannheim

Berlin

Bochum

Teilnahmegebühr*

inkl. Zertifikat, Seminarunterlagen,
Verpflegung und MwSt.

Ärztinnen und Ärzte: 265,00 €

Assistenzpersonal: 235,00 €

Zusatzinformation

Dieses Seminar beinhaltet keine praktischen
Übungen an Sehtestgeräten.

*Bitte beachten Sie die Hinweise zur Preisgestaltung auf Seite 10.

Tagesseminar

Grundlagen der Perimetrie

mit praktischen Übungen

Referenten: Karl Amort, Peter Pieper,
Fabian Meier, Michael Grunewald

Ziel des Seminars

Das Seminar vermittelt die theoretischen Grundlagen der Gesichtsfeldprüfung für Untersuchungen bei Fahr- und Steuertätigkeiten, z.B. nach Fahrerlaubnisverordnung, G 25 oder G41, sowie Kenntnisse der praktischen Durchführung und Befundung.

Zielgruppe

Ärztinnen und Ärzte, Assistenzpersonal

Voraussetzungen

Medizinische Vorbildung

Inhalt

- Anatomische und physiologische Grundlagen der Perimetrie
- Automatische statische Rasterperimetrie
- Fehlsichtigkeiten und ihre Korrektur für die Perimetrie
- Bedeutung der Statistik-Parameter, Beurteilung der Befundvalidität
- Fehler- und Artefaktquellen
- Auffällige Befunde und dazugehörige Pathologien
- Beurteilung nach Tauglichkeits- und Früherkennungsaspekten
- Praktische Übungen zur Perimetrie – **es stehen zwei Geräte zur Verfügung**

Termine

Fr, 31. Januar 2020
Fr, 27. März 2020
Fr, 24. April 2020
Fr, 08. Mai 2020
Fr, 12. Juni 2020

Uhrzeit

9–17 Uhr
9–17 Uhr
9–17 Uhr
9–17 Uhr
9–17 Uhr

Ort

Mannheim
Hamburg
Berlin
Köln
Erfurt

Teilnahmegebühr*

inkl. Zertifikat, Seminarunterlagen,
Verpflegung und MwSt.

Ärztinnen und Ärzte: 285,00 €
Assistenzpersonal: 255,00 €

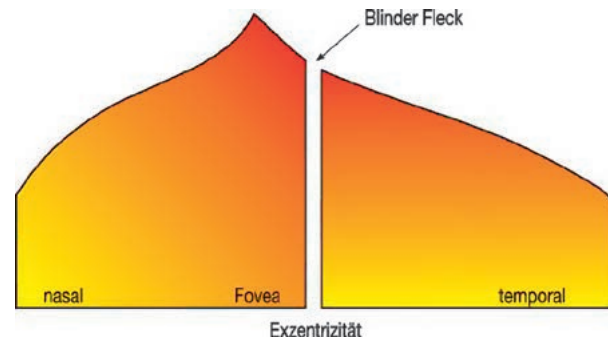

Tagesseminar

Perimetrie-Befundung

Referent: Karl Amort

Ziel des Seminars

In diesem Seminar geht es darum, das „Befunden“, anhand häufig auftretender Pathologien zu erlernen. Es wird eine strukturierte Herangehensweise erarbeitet, um sicher Normalbefunde von auffälligen Befunden unterscheiden zu können. Weitere Themen: Beurteilung nach FeV und arbeitsmedizinischen Fragestellungen; Die Interpretation manuell kinetischer Befunde; Was kann der Augenarzt tun?

Zielgruppe

Ärztinnen und Ärzte sowie erfahrene Perimetrie-Anwender/innen

Voraussetzungen

Grundlagen der Perimetrie

Inhalt

- Von der Anatomie zum Befund – kurze Wiederholung anatomischer und physiologischer Grundlagen der Perimetrie
- Methoden der Perimetrie – welche Strategie für welchen Zweck?
- Aspekte der Screening-Perimetrie – Früherkennung versus Eignungsbeurteilung
- Qualitätssicherung in der perimetrischen Praxis
- Klassische Befunde und ihre Ursachen
- Durchführungsfehler und falsch-positive / falsch negative Befunde
- Artefaktausfälle – wie weiter vorgehen?
- Einbeziehen weiterer Untersuchungsergebnisse
- Übungen zur Befundung

Termine

Fr, 06. März 2020
Fr, 18. September 2020
Fr, 09. Oktober 2020
Fr, 13. November 2020

Uhrzeit

9–17 Uhr
9–17 Uhr
9–17 Uhr
9–17 Uhr

Ort

München
Mannheim
Berlin
Bochum

Teilnahmegebühr*

inkl. Zertifikat, Seminarunterlagen,
Verpflegung und MwSt.

Ärztinnen und Ärzte: 265,00 €
Assistenzpersonal: 235,00 €

Proband	Anmerkungen Proband	Vistec AG
Nachname: DDDD		Werner-v.-Siemens-Str. 13
Vorname: VVV		D-82140 Olching
Geburtsdatum: 3-3-1952		Tel.: +8142/44857-60
Alter: 67		Fax.: +8142/44857-70
ID: 174		e-mail: info@vistec-ag.de
Adresse:		

Druckdatum: 14-10-2019 11:00

Untersuchung FEV
Testdatum: 11-10-2019
Testdauer: 05m 04s
Prüfpunkte: 107
Teststrategie: Schnell
Korrektion: Ohne
Auge: Links

Rechtes Auge – nicht getestet

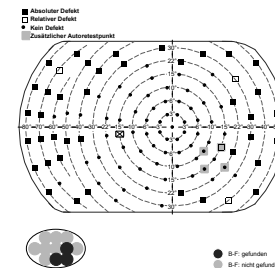

Statistik
Anzahl Stimuli: 194/111
Fixationskontrolle(H-K): 0
Falsch positive Antworten: 18%
Falsch negative Antworten: 25%
Schwelle bei 10°: 21 dB
Pupillendurchmesser: 3,4 [mm]

Anmerkungen Proband
Kunennetz aktiviert:
Autoreiztest durchgeführt.

Zusatzinformation

Bereichern Sie das Seminar mittels Perimetrie-befunden aus Ihrer Praxis. Senden Sie uns mindestens zwei Wochen vor Seminarbeginn Fallbeispiele zu. Der Referent arbeitet diese in seine Präsentation ein und Sie werden in die Lage versetzt, Ihre im Seminar gewonnenen Erkenntnisse gleich anzuwenden.

*Bitte beachten Sie die Hinweise zur Preisgestaltung auf Seite 10.

Webinare – Psychometrie

Referentinnen: Johanna Nädtke, Dipl.- Psych.,
Dorothea Winter, Verkehrspsychologin, M.Sc.

Ziel der Webinare

Auf kostengünstige Art und Weise frischen Teilnehmer ihr Wissen zur Durchführung des psychometrischen Leistungstests auf, erfahren Hintergründe zu den gesetzlichen Grundlagen und erwerben Kenntnisse zur Auswertung und Interpretation der Testergebnisse.

Zielgruppe

Ärztinnen und Ärzte, Psychologen
und Psychologinnen, praxisorientierte
Anwender, Assistenzpersonal

Voraussetzungen

Absolvierte Grundeinweisung in die Anwendung
des Testsystems Corporal

Inhalt Webinar - Wissensauffrischung

- Klärung von Fragen aufgrund erster praktischer Erfahrungen
- Erläuterung wichtiger Funktionen der Software
- Befundauswertung und generelle Tipps zur Testdurchführung
- Beantwortung individueller Fragen der Teilnehmer durch die Referentin

Inhalt Webinar - Grundlagenwissen zur Anlage 5.2 der FeV

- Gesetzliche Grundlagen; Literatur und Verordnungstexte
- Grenzwerte
- Beantwortung individueller Fragen der Teilnehmer durch die Referentin

Inhalt Webinar – Auswertung von Befunden im Testsystem Corporal

- Wissensvertiefung zur Auswertung von Corporal Ergebnissen
- Erläuterung und Diskussion typischer Befunde
- Fallbeispiele der Teilnehmer werden bei rechtzeitiger Zusendung im Vorfeld des Webinars besprochen

Inhalt Webinar - Zertifizierung nach FeV - Was ist neu im Corporal?

- Erläuterung der neuen Testverfahren
- Klärung neuer Aspekte der Befundauswertung und Testdurchführung

Dauer

je Webinar ca. 60 Minuten

Termine

Webinar-Termine werden flexibel gestaltet; Interessenten werden vorgemerkt und rechtzeitig u.a. über unsere Homepage zu Terminen informiert.

Teilnahmegebühr*

inkl. Teilnahmebestätigung und MwSt. 50,00 €

Individuelle Seminare vor Ort

Erfahrungen zeigen, dass sich die individuelle Vorgehensweise vor allem für größere werksärztliche und überbetriebliche arbeitsmedizinische Dienste sowie für Institutionen des öffentlichen Gesundheitsdienstes eignet.

- Sie stimmen den Termin und den Inhalt des Seminars direkt mit dem/der Referenten/in ab.
- Sie sparen Zeit und Kosten, denn der/die Referent/in kommt zu Ihnen ins Haus.

Kosten 1-Tagesseminar*

- inkl. Zertifikat und Seminarunterlagen 1.400,00 € zzgl. MwSt.

Reise- und Übernachtungskosten*

- Fahrtkostenpauschale inkl. aller Reisekosten im Rahmen der Vistec Tourenplanung nach Kilometer
- Übernachtungskosten nach Beleg

Gerätenachschulung vor Ort

Damit neue Mitarbeiter mit Ihrem Vistec-Gerätebestand gut zurecht kommen, empfehlen wir Nachschulungen vor Ort.

- Kosten nach Zeitaufwand, pro Stunde 125,00 € zzgl. MwSt.
- Reise- und Übernachtungskosten anteilig *

*ohne Raum- und Verpflegungskosten, da die Veranstaltung beim Kunden stattfindet bzw. vom Kunden organisiert wird. Lässt sich die Reise mit anderen Kundenterminen verbinden, werden die Reise- und Übernachtungskosten nur anteilig in Rechnung gestellt.

Informationen zur Organisation



Ihre Ansprechpartnerin

Katharina Hoetter, Leitung Seminar Organisation

Tel.: 08142 / 448 57-81

E-Mail: training@vistec-ag.de

Veranstaltungsorte

Die genaue Anschrift des Veranstaltungsortes, Raumangabe, Anfahrtsskizze etc. erfahren Sie rechtzeitig vor Veranstaltungsbeginn.

Anmeldung

Bitte melden Sie sich mit beigefügter Faxantwort oder per E-Mail an. Sie erhalten zeitnah eine Eingangsbestätigung für Ihre Anmeldung. Bitte teilen Sie uns Ihren Namen gut leserlich mit, damit dieser in der Teilnahmebescheinigung korrekt wiedergegeben wird.

Auftragsbestätigung

Sobald die Mindestteilnehmeranzahl von 8 Personen erreicht ist, erhalten Sie eine verbindliche Auftragsbestätigung mit allen Informationen zum Veranstaltungsort.

Wichtig für die Rechnungsstellung

Falls Ihr Arbeitgeber die Kosten der Fortbildung trägt, benötigen wir eine offizielle Bestätigung der Kostenübernahme bzw. eine Bestellung mit Angabe der eventuell erforderlichen Bestellnummer Ihres Einkaufs und der korrekten Rechnungsanschrift.

Seminarinhalte

Neue Erkenntnisse zu den einzelnen Themen und das Feedback der Seminar-Teilnehmer fließen kontinuierlich in die Seminarinhalte ein. Bitte haben Sie daher Verständnis, dass es zu Abweichungen von den angekündigten Inhalten kommen kann.

Besondere Hinweise

Preisgestaltung

Um eine gute Qualität zu gewährleisten, bevorzugen die Referenten mit kleinen Gruppen, max. 20 Teilnehmer, zu arbeiten. Die Veranstaltungen finden in Hotels statt, deren Raum- und Verpflegungskosten ca. 38% der Teilnahmegebühr ausmachen.

Hinzu kommen folgende Leistungen:

- Organisation, Verwaltung, Buchhaltung, d.h. Personalaufwand im Innendienst
- Seminarvor- und -nachbereitung: Die Referenten sind stets bemüht, Anregungen aufzugreifen und für den nächsten Termin einzuarbeiten.
- Personal- und Reisekosten

Bitte beachten Sie: Im Tagesseminar „**Perimetrie für Einsteiger mit praktischen Übungen**“ stehen zwei Geräte zur Verfügung und zur Unterstützung des Referenten steht ein Übungsleiter bereit.

Bitte wägen Sie ab, ob ein individuelles Seminar bei Ihnen vor Ort möglicherweise sinnvoller erscheint.

Stornierung der Anmeldung

Bedenken Sie bitte, dass bei kurzfristiger Absage bereits Kosten für die Seminarorganisation, die Miete des Tagungsraums und die bestellte Verpflegung entstanden sind.

Falls Sie verhindert sind, freuen wir uns an Ihrer Stelle über eine/n andere/n Kollegin/Kollegen. Ihre Anmeldung ist problemlos auf eine andere Person übertragbar. Sollte dies nicht möglich sein, haben Sie bitte Verständnis, dass folgende Stornokosten fällig werden:

- bis zu 5 Wochen vor Veranstaltungsbeginn: 30,00 € zzgl. MwSt.
- bis 22 Kalendertage vor Veranstaltungsbeginn: 60,00 € zzgl. MwSt.
- bis 15 Kalendertage vor Veranstaltungsbeginn: 120,00 € zzgl. MwSt.
- bis 8 Kalendertage vor Veranstaltungsbeginn komplette Teilnahmegebühr

Termin- und Ortsangebot unpassend

Bitte teilen Sie uns Ihre Wünsche mit. Diese fließen, wenn irgend möglich, in unser nächstes Seminarprogramm ein. Bei entsprechender Nachfrage sind Zusatzveranstaltungen an anderen Orten und Terminen denkbar.

Ihre Themenwünsche

Natürlich möchten wir uns auch im Seminarbereich gerne weiterentwickeln und unser Angebot Ihren Wünschen anpassen. Wir freuen uns daher über Ihre Anregungen.

Seminarbeurteilung

Wir bitten die Teilnehmer die Evaluierungsbögen auszufüllen. Nur so kann es uns gelingen, Schwachpunkte aufzudecken und zu verbessern. Interessenten überreichen wir gerne eine Auswertung, damit Sie sich von der Qualität der Veranstaltungen überzeugen können.

Faxanmeldung an: +49 81 42/4 48 57 - 70

Von: (Offizieller Besteller bzw. Rechnungsempfänger Firma ggf. mit Bestellnummer, Praxis, Zentrum)

Hiermit melden wir uns verbindlich an:

Ärztin/Arzt (Name) _____

Ärztin/Arzt (Name) _____

Assistent/in (Name) _____

Assistent/in (Name) _____

E-Mail _____

Datum _____

Unterschrift _____

**Tagesseminar - Rund um den Sehtest -
Grundlagen der Untersuchung visueller
Funktionen in der Arbeitsmedizin**

- Do, 30.01.20, Mannheim Do, 07.05.20, Köln
 Do, 26.03.20, Hamburg Do, 11.06.20, Erfurt
 Do, 23.04.20, Berlin

**Tagesseminar - Sehen am Bildschirm-
arbeitsplatz (Arbeitsmedizinische Regel 14.1) -
Untersuchung des Sehvermögens und Umgang
mit den Resultaten**

- Do, 05.03.20, München Do, 08.10.20, Berlin
 Do, 17.09.20, Mannheim Do, 12.11.20, Bochum

**Tagesseminar - Grundlagen der Perimetrie
mit praktischen Übungen**

- Fr, 31.01.20, Mannheim Fr, 08.05.20, Köln
 Fr, 27.03.20, Hamburg Fr, 12.06.20, Erfurt
 Fr, 24.04.20, Berlin

Tagesseminar - Perimetrie-Befundung

- Fr, 06.03.20, München Fr, 09.10.20, Berlin
 Fr, 18.09.20, Mannheim Fr, 13.11.20, Bochum

Bitte Informieren Sie uns zu:

- Webinaren Psychometrie mit Corporal
 Änderungen zur FeV und sonstigen Prüfvorschriften
 Bitte rufen Sie uns an –
wir haben noch weitere Fragen

Überblick Veranstaltungsorte

Berlin	23.04.2020	Rund um den Sehtest
Berlin	24.04.2020	Grundlagen der Perimetrie
Berlin	08.10.2020	Sehen am Bildschirm
Berlin	09.10.2020	Perimetrie Befundung
Bochum	12.11.2020	Sehen am Bildschirm
Bochum	13.11.2020	Perimetrie Befundung
Erfurt	11.06.2020	Rund um den Sehtest
Erfurt	12.06.2020	Grundlagen der Perimetrie
Hamburg	26.03.2020	Rund um den Sehtest
Hamburg	27.03.2020	Grundlagen der Perimetrie
Köln	07.05.2020	Rund um den Sehtest
Köln	08.05.2020	Grundlagen der Perimetrie
Mannheim	30.01.2020	Rund um den Sehtest
Mannheim	31.01.2020	Grundlagen der Perimetrie
Mannheim	17.09.2020	Sehen am Bildschirm
Mannheim	18.09.2020	Perimetrie Befundung
München	05.03.2020	Sehen am Bildschirm
München	06.03.2020	Perimetrie Befundung

Überblick Termine

Mannheim	30.01.2020	Rund um den Sehtest
Mannheim	31.01.2020	Grundlagen der Perimetrie
München	05.03.2020	Sehen am Bildschirm
München	06.03.2020	Perimetrie Befundung
Hamburg	26.03.2020	Rund um den Sehtest
Hamburg	27.03.2020	Grundlagen der Perimetrie
Berlin	23.04.2020	Rund um den Sehtest
Berlin	24.04.2020	Grundlagen der Perimetrie
Köln	07.05.2020	Rund um den Sehtest
Köln	08.05.2020	Grundlagen der Perimetrie
Erfurt	11.06.2020	Rund um den Sehtest
Erfurt	12.06.2020	Grundlagen der Perimetrie
Mannheim	17.09.2020	Sehen am Bildschirm
Mannheim	18.09.2020	Perimetrie Befundung
Berlin	08.10.2020	Sehen am Bildschirm
Berlin	09.10.2020	Perimetrie Befundung
Bochum	12.11.2020	Sehen am Bildschirm
Bochum	13.11.2020	Perimetrie Befundung

Vistec AG

Werner-von-Siemens-Str.13, D-82140 Olching
Tel.: +49 81 42 / 4 48 57 - 60, Fax: +49 81 42 / 4 48 57 - 70
E-Mail: sales@vistec-ag.de, internet: www.vistec-ag.de

